

# SCHODIŠTĚ

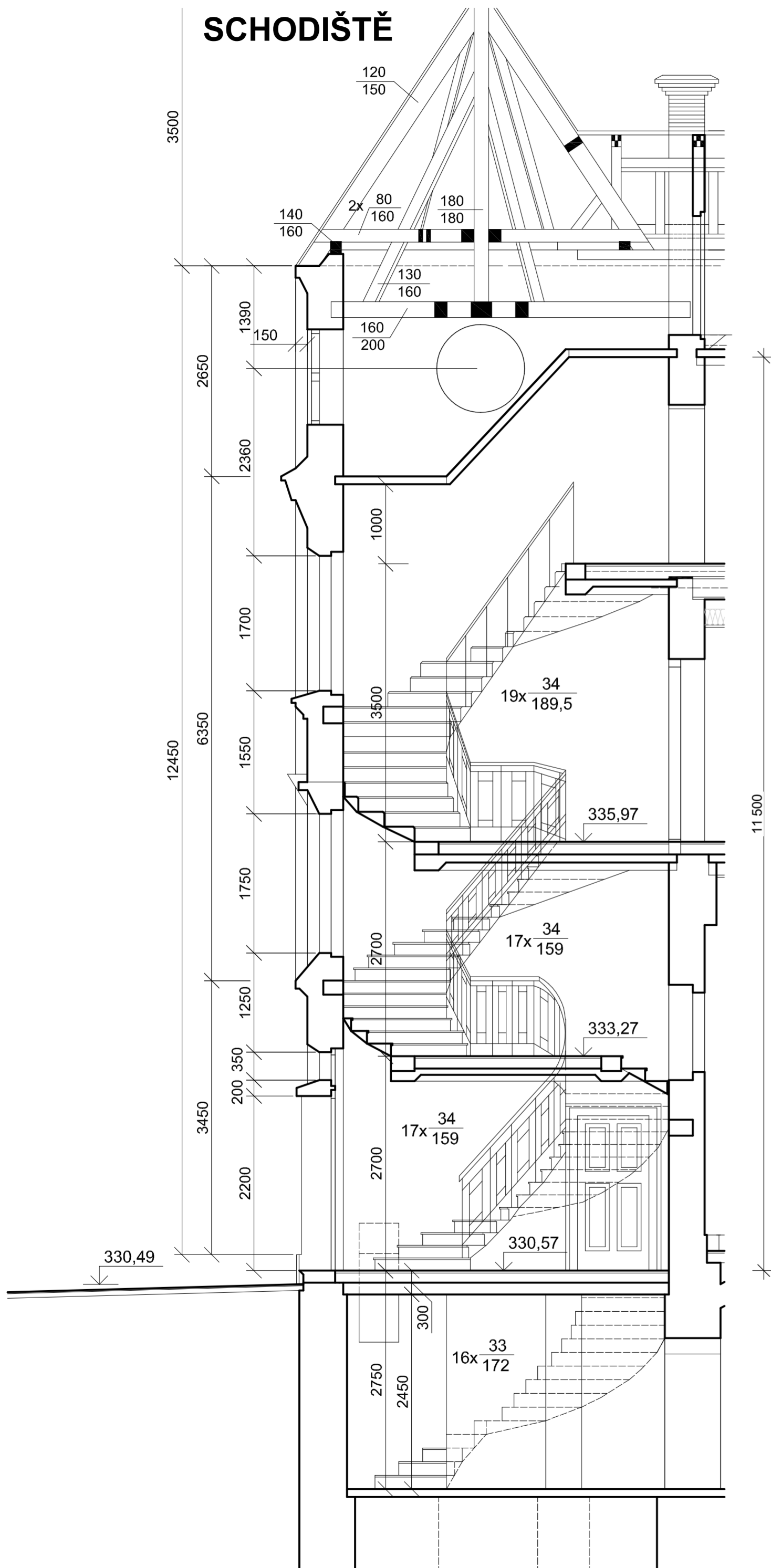

# 3.NP - SCHODIŠTĚ, CHODBA

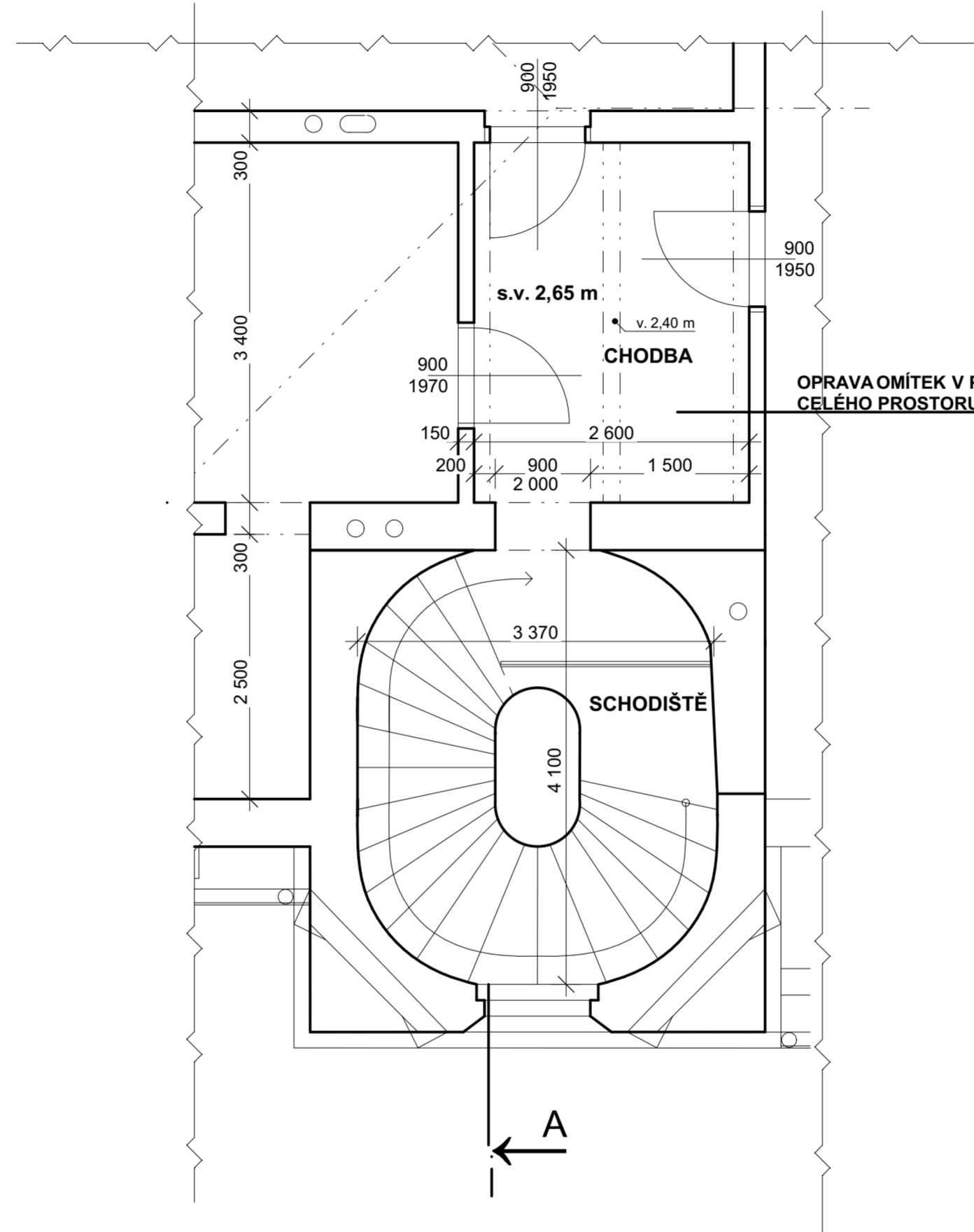

VYBOURÁNÍ OTVORU PRO EL. ROZVADĚČ,  
 OSAZENÍ PŘEKLADU 1x IPN 100, dl. 1050 mm,  
 OSAZENÍ ROZVADĚČE, ZAČIŠTĚNÍ,  
 VYBOURÁNÍ DRÁŽKY PRO STOUPAČÍ POTRUBÍ,  
 OPISKOVÁNÍ, VYČIŠTĚNÍ SCHODIŠŤOVÝCH STUPŇŮ,  
 OPRAVA OMÍTEK V PROSTORU SCHODIŠTĚ, VÝMALBA  
 CELÉHO SCHODIŠŤOVÉHO PROSTORU  
 ZÁBRADLÍ OBROUSIT A NATŘÍT

Jiná ověření:	Paré:		
Orientační schéma:	Razítko oprávněné osoby:		
	Podpis: Datum:		
Revize:	Datum:	Popis:	Kontroloval:

<b>Stavebník/investor:</b>	<b>Správa železnic, státní organizace</b>	
Adresa:	Dlážděná 1003/7, 110 00 Praha 1	
Zástupce investora:	Stavební správa západ	
Adresa:	Ke Štvanici 656/3, 186 00 Praha 8	

<b>Zhotovitel díla:</b>	<b>Sileti CZ s.r.o.</b>	
Adresa:	Seifertova 2919/12, Žižkov, 130 00 Praha 3	
Kontakt:	T: +420 602 273 800 E: office@sileticz.eu	
Zhotovitel částí/objektu:	<b>Sileti CZ s.r.o.</b>	
Adresa:	Seifertova 2919/12, Žižkov, 130 00 Praha 3	
Kontakt:	T: +420 605 112 785 E: martin.kures@sileticz.eu	
Hlavní projektant (HIP):	Ing. Miroslav Vejskal	Specialista: Gabriela Boušová

<b>Název stavby/akce:</b>	<b>Plzeň zastávka - oprava bytové části - PD</b>	Označení investora:	S752 956
		Zakázka:	24Zak00025
<b>Název části:</b>	Pozemní stavební objekty a technické vybavení pozemních stavebních objektů	Označení části:	D.2.2.1.1
<b>Název objektu/díleční části:</b>	Architektonicko stavební řešení	Číslo objektu/komplexu:	SO 222 01 01
		Objekty dle seznamu	SK 11-01-00
<b>Název přílohy:</b>	<b>SCHODIŠTĚ, CHODBA 3.NP</b>	Číslo přílohy (typ/pořadí):	D.2.2.10
<b>Název díleční části přílohy:</b>		Stupeň dokumentace:	PDPS
Odpovědný projektant:	Zpracovatel přílohy: Gabriela Boušová	Měřítko:	1:50
Kraj:	Katastrální území: Plzeň [721981]	Formáty:	x A4
Plzeňský		TUDU:	
		Smluvní datum zpracování:	[11.2025]

Označení investora:	Stupeň dokumentace:	Část:	Objekt:	Příloha:	Revize:
S   7   5   2   9   5   6	_   X   X   X   X   _	X   X   X   X	S   K   1   1   0   1   0   0	_   X   X   _	X   _   0   0   0